

# JForest

## しんぶん

第84号

令和7年9月

編集・発行

西城町森林組合

TEL 82-2158

FAX 82-2549



西城町高尾横手造林事業地

組合員の皆様には、平素より森林組合事業活動に格別なるご理解ご協力を賜り、誠に有難うございます。

さて、6月18日(水)に第63回西城町森林組合総代会を開催しました。多数の総代の出席を賜りその上多くの来賓のご臨席を賜り盛大に開催することが出来ました。全議案ともご承認いただきました。また、3月14日に実施しました総代改選において格別なるご協力を頂き200名の総代を選出して頂きました。組合員の皆様のご協力ご理解に改めて御礼申し上げます。

日本の林業は、長期にわたり木材価格の下落等の激しい状況が続きましたが、海外からの木材価格の高騰、輸送コストの上昇などの理由により、安定した国産材が注目され価格も上昇してきています。木材自給率は、2002年の18.8%を底に上昇傾向で推移しており2023年の木材自給率は、43.0%まで回復し、直近で最も高い水準となりました。特に建築用材等においては、製材用材で56.3%、合板用材で52.3%となるなど5割を超える状況となりました。自給率上昇の背景として、人工林資源の充実のほか、合板原料としての国産材利用の増加等があります。間伐材の小径木から合板の生産が可能となり国産材利用が急速に

進展しました。また、2012年のFIT制度導入などにより、木質バイオマス発電施設の整備が各地で進み、燃料用チップ等の燃料材として利用が年々増加していることも要因となっており、今後更なる自給率向上に向けて現在国産材率の低い部材への国産材利用に向けた技術開発・普及等の推進が期待されます。

また、政府において「2050年カーボンニュートラル」を宣言するとともに「グリーン成長戦略」の政策が開始されています。森林組合として林業の収益力の向上、生産量増加に一層取り組んで参ります。

令和7年度も原油価格の高騰、原材料を含む物価高騰など大変厳しい状況は、続くと予測されます。このような状況ではありますが林業への追い風をしっかりと受け止め、森林組合が「意欲と能力のある林業経営者」として地域林業の活性化に寄与して参ります。

私たちに四季折々の彩りを添えてくれる山や自然清らかな水を育み、土砂災害を防ぐなど森林はみんなの財産であり、「森は未来からの預かりもの」、このことを心に留め大切に、「伐って・使って・植えて・育てる」といった循環する林業を目指してまいります。組合員の皆様今年度もよろしくお願ひ申し上げます。

西城町森林組合

代表理事組合長 津田 幸則



## 令和7年度西城町森林組合 機構図及び職員名簿

令和7年8月1日現在

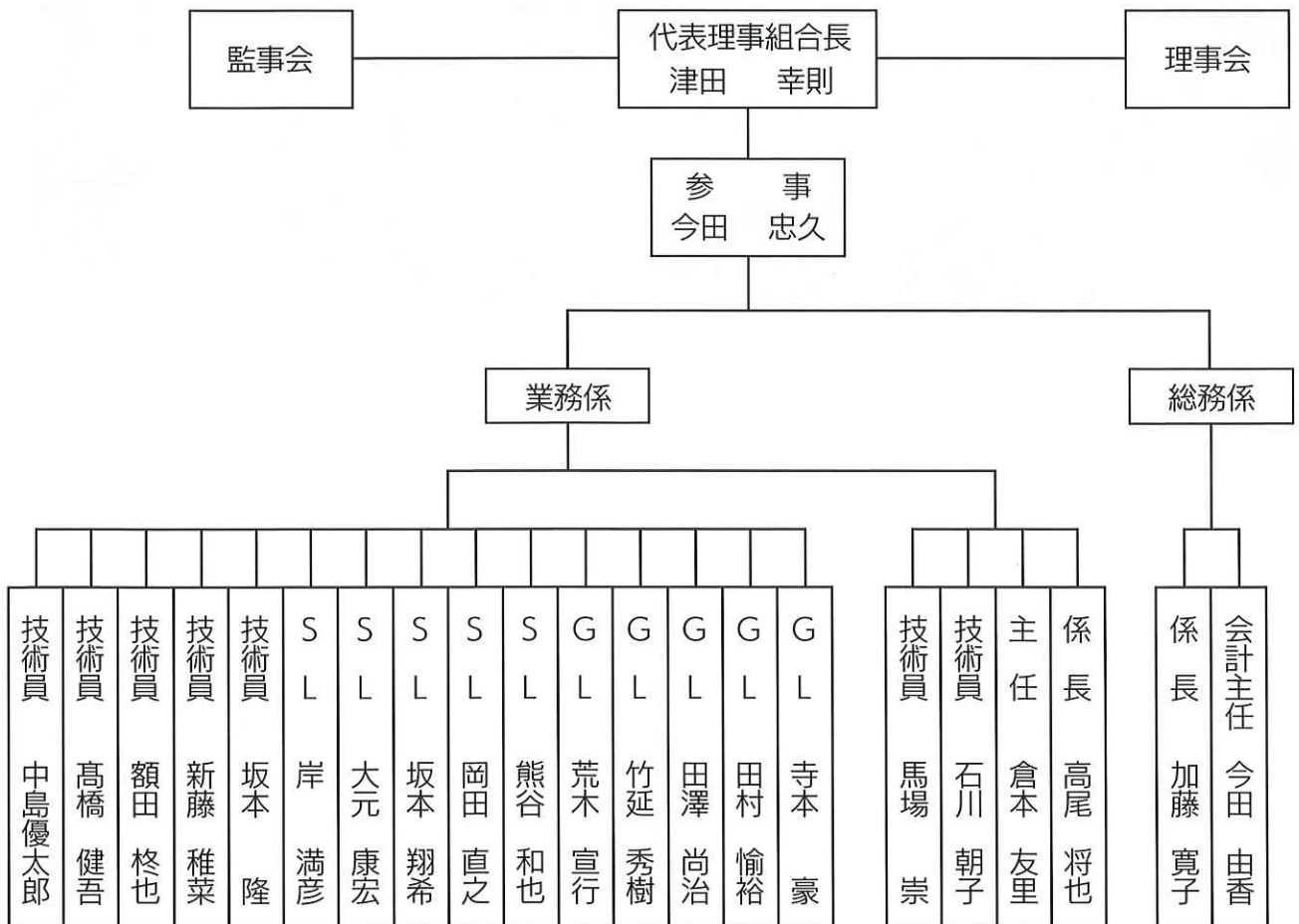

## にちなん中国山地林業アカデミー オリエンテーション

令和7年4月7日、鳥取県にちなん中国山地林業アカデミー入学式後、オリエンテーションが行われ、西城町森林組合林業後継者育成奨学資金の説明をさせていただきました。西城町森林組合では令和3年にこの林業後継者育成奨学資金を設け、新しい人材の育成に力を入れています。現在までに4名がこの奨学資金を利用し、にちなん中国山地林業アカデミーを卒業後、林業に従事しています。



## 西城町森林組合通常総代会開催

令和7年6月18日(水) 午後1時30分より、ウイル西城 ウイルホールにて第63回通常総代会を開催いたしました。

総代数199名のうち180名（出席者117名、書面決議書提出63名）の出席で、第1号議案から第10号議案すべて原案通り可決され承認されました。



木山輝雄 議長



津田代表理事組合長



# 第63回通常総代会提出議案

- 第1号議案 令和6年度事業報告書、貸借対照表、損益計算書、剰余金処分案、注記表及び附属明細書の承認について
- 第2号議案 令和7年度事業計画並びに損益計画案承認について
- 第3号議案 令和7年度借入金の最高限度額決定について
- 第4号議案 令和7年度国立研究開発法人森林研究・整備機構分収造林契約承認について
- 第5号議案 令和7年度諸手数料決定について
- 第6号議案 令和7年度余裕金預け先金融機関決定について
- 第7号議案 令和7年度役員報酬額決定について
- 第8号議案 退任役員に対する役員退任慰労金の贈呈について  
(特別決議事項)
- 第9号議案 定款附属書 役員選任規程の一部改正について
- 第10号議案 組合員の除名について

(単位：円)

科 目	金 額	科 目	金 額	科 目	金 額
{資産の部}		{負債の部}		指導事業総利益	△ 234,930
現金・預金	628,492,474	買掛金	494,150	販売事業総利益	79,264,907
立替・仮払金	1,666,335	未払金	26,858,856	森林整備事業総利益	43,561,415
売掛金	19,214,342	未払法人税等	11,951,400	<b>事業総利益計</b>	<b>122,591,392</b>
未収金	79,094,056	前受金	20,933,100	人件費	58,544,575
棚卸資産	10,817,715	預り金	36,485,055	旅費交通費	1,039,195
<b>流動資産計</b>	<b>739,284,922</b>	<b>流動負債計</b>	<b>96,722,561</b>	事務費	2,419,056
有形固定資産	54,540,243	退職給付引当金	12,620,000	業務費	2,587,971
無形固定資産	1,650,647	役員退任慰労金引当金	3,987,500	諸税負担金	3,325,606
外部出資金	9,920,000	修繕引当金	5,000,000	施設費	11,435,146
その他固定資産	1,909,190	<b>固定負債計</b>	<b>21,607,500</b>	雑費	1,898,029
<b>固定資産計</b>	<b>68,020,080</b>	<b>負債合計</b>	<b>118,330,061</b>	<b>事業管理費計</b>	<b>81,249,578</b>
<b>資産合計</b>	<b>807,305,002</b>	{純資産の部}		<b>事業利益</b>	<b>41,341,814</b>
		出資金	17,013,500	事業外収益	7,708,557
		法定準備金	34,419,600	事業外費用	5,123,442
		任意積立金	532,731,114	<b>経常利益</b>	<b>43,926,929</b>
		当期末処分剰余金	104,654,427	特別収益	1,102,905
		資本準備金	156,300	特別損失	243,084
		<b>純資産合計</b>	<b>688,974,941</b>	<b>税引前当期利益</b>	<b>44,786,750</b>
<b>★令和6年度 剰余金処分★</b>		<b>負債・純資産合計</b>	<b>807,305,002</b>	法人税・住民税	11,951,400
当期末処分剰余金	104,654,427			当期剰余金	32,835,350
任意積立金	50,000,000			前期繰越剰余金	51,819,077
出資配当金	1,188,173			任意積立取崩額	20,000,000
法定準備金	0			当期末処分剰余金	104,654,427
次期繰越剰余金	53,466,254				

# 新しい総代の皆様よろしくお願いたします

任期：令和7年4月1日～令和10年3月31日

地区	氏名	地区	氏名	地区	氏名	地区	氏名		
横 町	田中 康成	奥 名 上	松島 勝司	胎 蔵 寺	渡部喜世子	下 尺 田	松崎 泉		
本 町	板倉 哲	奥 名 下	原田 樹雄		中田 章治	中 尺 田	白根 東		
	安原 克	中 平 子	松島 英雄		三田 修		岡崎 慶子		
	谷口 道治		新田 晴士		堀 秀信		上 尺 田	石川 訓	
中 町	山本 健	土 井 原	兼藤 英明	鹿川 晴美	奥 八 鳥	松永 伸二			
	稲村 達也		兼藤 繁弘	近藤 宏樹		渡部 英彦			
	中元 隆憲		兼藤 治	伊藤 壽和		梶 谷	柳生 清次		
十日市下	三好 設夫	竹 原 上	寄江 延江	本 郷	日野原祥二	一 の 組	竹島 治男		
十日市中	—	竹 原 下	徳永 昭		吉野 貴幸		岡田 正尊		
十日市上	岡本 淳		木村 乾治		荒木 幸夫		高橋 宝三		
明神町上	福留 正敏	竹之河内	大谷 恵子	一 日 市	藤田 典久	地 明	高橋 卓三		
	明神町中		秋津 幸也		丹波 盛三		早瀬 孝示	前田 和好	
明神町下	稲倉 明美	馬 場 瀬	下宮 賢裕		亀 崎		梶原 信子	仲 仙 道	鑄鍋 豊司
	清水 道治	丑 之 河	新田 浩一				河野 亀雄		安田 里樹
五日市一・二	伊達 榮之		新田 辰美	田村 一哲		保 賀 谷	今田 實		
五日市中	穴戸 修治	栗大戸一	伊藤 克裕	宮 ノ 段	井上 政博		鑄鍋 直行		
	丸山 公輝		伊藤 孝裕		麻田 豊可		坂 根	中島 悟	
	坂 正治		相田 友章		香川 博	中島イサ子			
五日市上	可部 潤	栗大戸二	後藤 雅治	小 原	松木 一夫	下 高 尾		板倉 成壮	
	長船 久		桑原 昇導	福 山	福本 敬夫		横路 清		
松ヶ平下	石川 光子	大屋大戸	山脇広四郎	八 日 市 下	光永 義則		上 高 尾	高井 元治	
松ヶ平上	樋口 研二		山崎 一雄		古川 由紀	菩提 聖治			
大 佐 下	吉浪 謙三	塩 田	橋本 昇	八 日 市 上	近藤 聡	植 木	柳生 峰彦		
	松原 伸明		岡田 隆博		橋本 進		藤原 勝美		
	田原 克浩		下 本 谷	松本 由布	清 正		林 文雄	織田みね子	
滝広 豊	伊達 清孝	隠 地		山本 伸昭	平尾 育子				
大 佐 上	平田 祥栄			竹上 孝司	野木 岩登	藤原 一博			
大 佐 沖	花田 喜規		本 谷 陽	前平 吉正	日 南	石井 徹信	藤原 利晴		
	土井 光雄	河内 敏博		祐宗 和憲		安部 輝昭			
小 別 当	前田 耕廣	本 谷	守長 浩	小 原 谷	木戸 一喜	油 木 平 組	紙川 光志		
	戸田 静馬		田平 訓三		石井 由紀		石井 盛幸	長尾 充久	
荻 野	伊藤 一志	寺 谷	郷力 浩紀	重 国 谷	石井 盛幸	石 原	津守 英哲		
	藤岡 利明		田宮 一輝		矢上 幸壮		長谷川伸弘		
	捻金 熊登		増永 勝義		井上 忠彦		堂本 雅彦		
的 場	別曾 雅文	三 田	塩谷 和則	法 京 寺	藤田 勝秀	衣 木	藤川 聖弘		
	田澤 信雄		木山 輝雄		荒木 隆幸		小川 進		
	稲田穂実吉		田盛 健治		大倉 和司		伊折 直人		
小 坂	田村 勇	二 本 栃	山脇 克文	内 京	足田 克己	油 木 中 組	山野 利春		
	伊藤 賀純		國上 美明		下 今 西		山本 英明	門 平	小林 明
栗 上	藤原 謙治	黒 谷 下	谷 繁 朝子	別 所	沢野 和広	上 市 場	増原 義記		
	薦原 昭典	黒 谷 上	田口 勇次		田中 峰夫		曾利 素幸		
栗 中	守長 久登	中 迫	朝倉 一博	田 鋤	柴木 睦博	下 市 場	津田 和男		
	石田 隆洋		掛札 知昭		田原 宗人		前田 忠範		
	上 貝 明美		後藤 典克		崎谷 悦教		田邊 勝久		
栗 下	相原 春夫	兼 利	長谷川昌良	上 今 西	細川 剛	中 東 組	河口 末夫		
	瀬尾 充寛		池田 敏徳		白根 幸穂		今田 能久		
	藤浦 哲雄		兼藤 豊守		今藤 喜次		岩 祖	溝口 弘喜	
栗 沖	上 永 光彦	胎 蔵 寺	新井 壽美	長 者 原	近藤 彰男	中 西 組	安達 孝男		
	川元 秀明		佐賀 崇		渡辺 英昭		井上 健治		
奥 名 上	藤元 篤	城田 康則	下 尺 田	竹延 秀樹			柳生 良治		
	岡田 隆義								

# 役員改選について

本年度（令和8年3月）は、役員（理事、監事）の改選が行われます。役員選任規程の改正があり、下記のとおり役員選出区域、推薦委員数が変更になっております。詳しい内容、日時は地区懇談会及び、別途書面でお知らせいたします。

選出区分	区 域		理事定数	監事定数	推薦委員数
1	庄原市西城町 西城・入江	横町・本町・中町・十日市下・十日市中・十日市上・明神町上・明神町中・明神町下・小別当・荻野・的場・小坂	3人	1人	4人
	庄原市西城町 大佐	五日市一・五日市二・五日市中・五日市上・松ヶ平下・松ヶ平上・大佐下・大佐上・大佐沖			
	庄原市西城町 栗・大戸	栗上・栗中・栗下・栗沖 大戸一・大戸二・大屋大戸			
	庄原市西城町 平子	奥名上・奥名下・中平子・土井原・竹原上・竹原下・竹之河内・馬場瀬・丑之河			
2	庄原市西城町 中野	有田・本郷・一日市・亀崎・宮の段・兼利・胎蔵寺	3人	1人	4人
	庄原市西城町 八鳥	八日市下・八日市上・清正・隠地・日南・小原谷・重国谷・法京寺・内京			
	庄原市西城町 熊野	小原・別所・田鋤・長者原・下尺田・中尺田・上尺田・下今西・上今西・福山			
	庄原市西城町 大屋	塩田・下本谷・本谷陽・本谷・寺谷・三田・二本栃・黒谷下・黒谷上・中迫			
3	庄原市西城町 小鳥原	一の組・地明・仲仙道・保賀谷・坂根・奥八鳥・梶谷	2人	1人	3人
	庄原市西城町 油木	上組・平組・灰庭・石原・衣木・中組・門平			
	庄原市西城町 三坂	上市場・下市場・中東組・岩祖・中西組			
	庄原市西城町 高尾	下高尾・上高尾・植木			
合 計			8人	3人	11人



## ～組合員 各種手続きのお願い～

組合員が亡くなられた場合は相続手続きが必要です。亡くなられた日から300日以内に組合へ届出てください。

その他名義変更や転居等により住所や連絡先が変更になった場合も各種届出が必要です。組合までお問い合わせください。

# あなたが持っている山や木 お手入れしてみませんか？



現在、山から見える木の多くは適伐期にあり、いわゆる『林業としての一つの切り替え時』を迎えています。私達、西城町森林組合は、所有者様と一緒に所有されている山林の現状を考え、さまざまなメニューから山林の今後について提案させていただきます。



## 自分の山を知る

…所有者様との現地調査・測量・杭打等により森林境界の明確化を図ります。



## 家周りの草・立木が木になる

…実行事業という個人様から依頼いただいた草刈・立木伐倒を行う事業をしています。



## 山を手入れしたい

…所有者様の意向を確認しつつ搬出間伐・皆伐（全伐採）再度植えなおす・下刈といったメニューを行います。

## 森林の手入れ中の様子



積込



運材

山から木を出す一つの作業にしても材を作る、材を運ぶといった作業があり一つの事業が完了します。そこから切った後、植林をして循環をしていくことで今後の林業へとつながっていきます。



造材



植付



下刈



所有されている山林の確認・また金額について気になることがありましたら是非西城町森林組合にご相談ください。

補助金対象となる場合もありますので一緒にあなたの山林のこと、考えてみませんか。

## 新入職員の紹介



令和7年4月に入組しました中島優太郎です。にちなん中国山地林業アカデミーで1年間林業について学びました。現在は造林班として、先輩方に優しく、時には厳しく指導していただきながら技術を磨いています。どうぞよろしくお願いたします。



## 職員募集

**職 種：**現場管理及び一般事務

**仕事内容：**山林の測量、山林の調査、山林所有者との交渉、文書・資料作成、電話・接客対応、パソコン入力業 等

**応募資格：**～40歳／高校卒業以上／普通自動車免許(AT限定不可)

**職 種：**現場技術員

**仕事内容：**木材の生産及び育林作業（伐採・植林等）、山林の測量業務、森林土木作業、高性能林業機械の操作、チェーンソーによる伐倒、刈払機による草刈 等  
※チェーンソー、刈払機は入社後講習があるため、未経験者でも大丈夫です。

**応募資格：**～40歳／高校卒業以上／普通自動車免許(AT限定不可)

～詳しい内容はホームページもしくは、西城町森林組合へお気軽にお問い合わせください～

HP <https://saijyo-shinrin.jp/> TEL 0824-82-2158

